今月のPick UP !!

抜群の保温性！！
上質なアクリルジャージ！！

ミエローブ® ジャージホット

グリーン

相変わらず寒い日が続いています。
雪が降り積もっている地域もあることでしょう。

寒くて、雪が降っていても、仕事はしないといけません。。。
積雪の地域では雪かきは大事な仕事です。

そんな雪かきに力を発揮するのが、この「**ジャージホット**」！！

内手袋はウレタンの軽さと優れた保温性。
上質なアクリル・ジャージの袖口は暖かくフィットし、
寒い冬でも作業性抜群です。

防寒手袋のご注文に際しては弊社営業担当者まで
在庫数量をご確認下さい。

ブルー

レッド

抜群の保温性って？

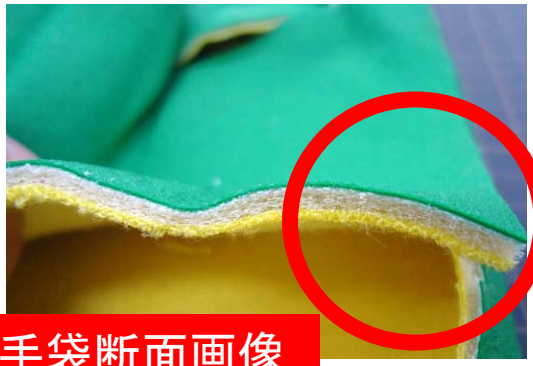

手袋断面画像

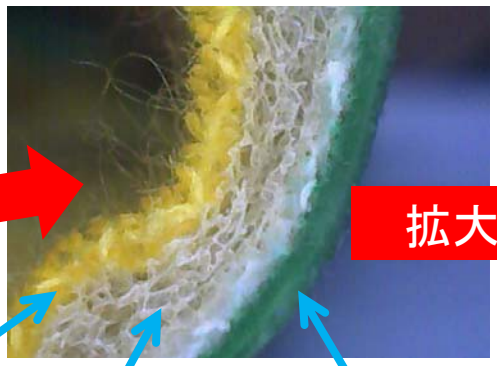

拡大画像

綿生地　ウレタン生地　ポリ塩化ビニール樹脂

※内手袋が一体縫製されています。

だから！暖かい！！

上質なアクリル・ジャージ!!

商品名	ジャージホット
サイズ	M、L、LL、 25cm
カラー	グリーン、レッド、ブルー
品　質	表地：ポリ塩化ビニール
	裏地：ウレタン、綿
	ジャージ：アクリル